



Kreisfeuerwehrverband
Ostholstein

Lehrgangsprogramm

1. Halbjahr 2021



Aus- und Fortbildung
der Freiwilligen Feuerwehren



Kreisfeuerwehrverband Ostholstein
Bäderstr. 47
23738 Lensahn

Email: geschaeftsstelle@kfv-oh.org
Telefon (0 43 63) 655 97-50
Telefax (0 43 63) 655 97-80
Internet: www.kfv-oh.de

QR-Code:



<http://www.kfv-oh.de/lehrgang/2021/lehrgangsplan2021.pdf>

INHALTSVERZEICHNIS

Allgemein:

Vorwort mit allgemeinen Hinweisen	Seiten 3 - 7
Die Feuerwehrausbildung im Schaubild	Seiten 8 - 9

Lehrgangsangebot:

ABC

ABC-Einsatz	Seiten 10 - 11
-------------	----------------

Atenschutz

Atenschutzgeräteträger	Seiten 12 - 13
Atenschutz-Jahresübungen	Seiten 14 - 15

Gruppenführung

Vorbereitung Gruppenführung	Seiten 16 - 17
-----------------------------	----------------

Maschinist / Maschinistin

Maschinist/ Maschinistin	Seiten 18 - 19
--------------------------	----------------

Motorsägenführung

Motorsägenführung	Seiten 20 - 21
-------------------	----------------

Sprechfunk

Sprechfunk	Seiten 22 - 23
------------	----------------

Technische Hilfeleistung

Technische Hilfeleistung Teil 1	Seiten 24 - 25
Technische Hilfeleistung Teil 2	Seiten 26 - 27
Technische Hilfeleistung Teil 3	Seiten 28 - 29

Truppführung

Truppführung Teil 2 - Brandbekämpfung	Seiten 30 - 31
Truppführung Teil 3 - Technische Hilfeleistung	Seiten 32 - 33

Übersichten und Anlagen

Atenschutzjahresübungen - Terminübersicht	Anlage 1
Lehrgangsübersicht (Kalender)	Anlage 2
Corona-Schutzmaßnahmen	Anlage 3

Vorwort mit allgemeinen Hinweisen zum Lehrgangsplan 1. Halbjahr 2021

Allgemein

Es ist Aufgabe des Kreisfeuerwehrverbandes die Aus- und Fortbildung der Mitglieder der freiwilligen Feuerwehren zu unterstützen und zu fördern. Konkrete Vorgaben hierzu gibt einerseits die Feuerwehr-Dienstvorschrift 2 –Ausbildung der Freiwilligen Feuerwehren-, andererseits aber auch viele andere Vorschriften (z.B. Unfallverhütungsvorschriften). In den Fortbildungen für die aktiven Mitglieder, insbesondere auch der Führungskräfte, werden allgemeine und spezielle Themen vermittelt, die sowohl der Erhaltung als auch der Ausweitung des Wissensstandes dienen.

Aufgrund der Corona-Pandemie und der weiterhin ungewissen Entwicklung wird zunächst nur ein Lehrgangsplan für das 1. Halbjahr 2021 aufgestellt. Im Lehrgangsangebot stehen vornehmlich die Feuerwehr-Grundlehrgänge

- Sprechfunk
- Tragen von Atemschutzgeräten
- Maschinist/ Maschinistin
- Technische Hilfeleistung
- Truppführung.

Aus dem erweiterten Ausbildungsspektrum des Kreisfeuerwehrverbandes Ostholstein werden bei freien Kapazitäten zusätzliche Ausbildungen angeboten.

Änderungen

Die Corona-Schutzmaßnahmen im Ausbildungsbetrieb des Kreisfeuerwehrverbandes Ostholstein sehen vor, dass die Lehrgänge maximal mit 10 Lehrgangsteilnehmern durchgeführt werden dürfen. Zeitgleich können nur zwei Lehrgänge angeboten werden. Dies hat zur Folge, dass der Bedarf an Lehrgangsplätzen aus dem Jahr 2020 und in der Folge auch aus 2021 nicht abgedeckt werden kann.

Alle hier vorliegenden Lehrgangsanmeldungen, die nicht berücksichtigt werden konnten (Warteliste), werden seitens der Kreisgeschäftsstelle den Lehrgangsterminen des 1. Halbjahres 2021 zugeordnet. Bei der Zuteilung der Lehrgangsplätze wird das Anmeldedatum, also die Wartezeit, berücksichtigt. Auch wird auf eine möglichst gleichmäßige Verteilung innerhalb der Feuerwehren geachtet.

Über FOX 112 erhalten Sie einen Überblick, welchen Lehrgängen die Anmeldungen bereits zugeordnet wurden.

Inhalt

Sämtliche Lehrgangstermine für das 1. Halbjahr 2021 sind aus diesem Lehrgangsplan ersichtlich. Sie können aus diesem Plan entnehmen:

1. welche Lehrgänge mit welchem Ausbildungsziel angeboten werden,
2. wann die Lehrgänge mit welchen Anfangs- und Endzeiten stattfinden,
3. welche Voraussetzungen an die Lehrgangsteilnahme geknüpft sind und
4. welche Ausrüstungen zum Lehrgang mitzubringen sind.

Lehrgangsanmeldungen

Aufgrund der großen Wartelisten, die sich coronabedingt aufgebaut haben, wird es nicht möglich sein, gezielt einzelne Lehrgänge zu buchen. Lehrgangsanmeldungen erfolgen zwar weiterhin über FOX112, aber jeweils nur auf die Wartelisten.

Lehrgangsanmeldungen haben ONLINE über die Lehrgangsverwaltung von Fox 112 zu erfolgen.

Über den Button "Lehrgangsplanung" erhalten die Benutzer eine Übersicht über alle beim KFV OH angemeldeten Lehrgänge. Der Übersicht kann entnommen werden, in welchem Status sich die Anmeldung befindet bzw. für welchen Lehrgangstermin ein Feuerwehrmitglied angemeldet ist.

ACHTUNG: Lehrgangsanmeldungen können nicht aus der "Personalverwaltung" heraus vorgenommen werden, nur aus der "Lehrgangsplanung".

Sofern die Gemeindeführung Lehrgangsanmeldungen der Ortswehren genehmigen muss, ist die Lehrgangsanmeldung vorab mit der Gemeindeführung abzustimmen. Über Fox gibt es keine Kontrolle, ob Lehrgangsanmeldungen "genehmigt" sind.

Atenschutz-Jahresübungen

Atenschutz-Jahresübungen sind für das 1. Halbjahr 2021 geplant. Auch für die Atenschutz-Jahresübungen kann nur eine geringe Teilnehmerzahl zugelassen werden.

Zunächst werden Termine für die Feuerwehren angeboten, die an einer Atenschutz-Jahresübung aufgrund der Absagen in 2020 nicht teilnehmen konnten. In der Folge werden dann die Termine in der bisherigen chronologischen Reihenfolge vergeben.

ÄNDERUNG im Anmeldeverfahren!!!

Leider hat das bisherige Anmeldeverfahren im 2. Halbjahr nur selten funktioniert. Von den angebotenen Plätzen wurden viele Plätze nicht belegt. Dieses war umso bedauerlicher, weil das Platzangebot eingeschränkt war. Die nichtbelegten Plätze hätten gut und gerne von sogenannten Nachholern besetzt werden können.

Für das 1. Halbjahr 2021 wird daher wie folgt verfahren:

- Es erfolgt eine feste und verbindliche Zuordnung der einzelnen Feuerwehren zu den einzelnen Terminen. Die Terminvergabe ist in FOX112 in der **Lehrgangsverwaltung** hinterlegt.
- Die Wehrführungen (oder Beauftragte) tragen bis drei Wochen vor dem Termin der Atenschutz-Jahresübung namentlich die Teilnehmer an der Atenschutz-Jahresübung ein. Sollte die Eintragung nicht erfolgen, wird seitens der Kreisgeschäftsstelle daran erinnert.
- Sollten auch zwei Wochen vor dem Termin keine Eintragung erfolgt sein, wird der Termin bzw. werden die nicht belegten Teilnehmerplätze freigeschaltet und können dann von allen Feuerwehren z.B. für Nachholer gebucht werden.

Dem Kreisfeuerwehrverband Ostholstein ist bewusst, dass dieses Verfahren für die Wehrführungen bzw. Beauftragten Mehrarbeit bedeutet. Allerdings zwingen uns das eingeschränkte Platzangebot und die schlechten Erfahrungen aus dem 2. Halbjahr 2020 dazu. Wir müssen alle bemüht sein, bei den Atenschutz-Jahresübungen eine möglichst große Auslastung zu erreichen.

Brandgewöhnungscontainer

Übungen im Brandgewöhnungscontainer werden im 1. Halbjahr 2021 nicht angeboten, da vorrangig die Atemschutz-Jahresübungen durchgeführt werden müssen.

Lehrgangseinladungen

Die Einladung der Lehrgangsteilnehmer/-innen erfolgt grundsätzlich schriftlich durch die Geschäftsstelle. Lehrgangsteilnehmer/ -innen dürfen nur an Lehrgängen teilnehmen, wenn die schriftliche Lehrgangseinladung vorliegt.

Welche Unterlagen und Ausrüstungen jeweils mitzubringen sind, kann aus diesem Lehrgangsplan oder aber auch aus der Lehrgangseinladung entnommen werden.

Verpflegung

Die Lehrgangsteilnehmer/ -innen erhalten während der ganztägigen Lehrgangstage ein Frühstück und ein Mittagessen.

Sonderwünsche (z.B. Vegetarier, Verzicht auf Schweinefleisch) können durchaus berücksichtigt werden, müssen aber zeitig vor Lehrgangsbeginn angezeigt werden.

Die Kosten für die Verpflegung werden durch den Kreisfeuerwehrverband direkt von den zuständigen Gemeinden angefordert.

Getränke müssen von dem/der Lehrgangsteilnehmer/-in selbst bezahlt werden.

Fehlen bei Lehrgängen

Achten Sie darauf, dass die einberufenen Lehrgangsteilnehmer/-innen auch tatsächlich den Lehrgang besuchen bzw. dass im Verhinderungsfall rechtzeitig für Ersatz gesorgt werden kann. Es ist ärgerlich, wenn einerseits nicht alle Lehrgangsanmeldungen berücksichtigt werden können, andererseits aber Lehrgangsplätze durch unentschuldigtes Fernbleiben verloren gehen.

Die Lehrgangseinladungen werden in aller Regel frühzeitig zugesandt. Trotzdem gehen eine Vielzahl von Abmeldungen erst wenige Tage vor Lehrgangsbeginn ein. Es ist dann nur selten möglich, so kurzfristig noch für Ersatz zu sorgen. Ich bitte Sie nachdrücklich, Abmeldungen zeitig an die Kreisgeschäftsstelle zu melden.

Leider ist auch das unentschuldigte Fehlen von Lehrgangsteilnehmern nach wie vor zu beklagen. Dadurch entstehen dem Kreisfeuerwehrverband Ostholstein Kosten, die dem Gemeindeführer zur Weiterleitung an den Verursacher in Rechnung gestellt werden.

Lehrgangsvoraussetzungen

An die einzelnen Lehrgänge sind in aller Regel Voraussetzungen geknüpft. Die Lehrgangsleiter sind angewiesen darauf zu achten, dass die Lehrgangsteilnehmer /-innen diese Voraussetzungen erfüllen.

Sollten die Lehrgangsvoraussetzungen nicht erfüllt werden, muss davon ausgegangen werden, dass der/ die Lehrgangsteilnehmer/ -in nicht zur Ausbildung zugelassen wird und nach Hause geschickt wird.

Für einige Lehrgänge ist das Tragen geeigneter bzw. besonders vorgeschriebener persönlicher Schutzausrüstung erforderlich (z.B. Motorsägenführerlehrgang). Steht die geforderte persönliche Schutzausrüstung nicht zur Verfügung, muss auch davon ausgegangen werden, dass der/die Lehrgangsteilnehmer/ -in zur Ausbildung nicht zugelassen wird und nach Hause geschickt wird.

Lehrgangsunterbrechung

Immer wieder wird darum gebeten, aus zeitlichen Gründen einzelne Ausbildungsabschnitte eines Lehrganges später nachholen zu dürfen bzw. den Lehrgang vorzeitig verlassen zu dürfen.

Generell möchte der Kreisfeuerwehrverband Ostholstein den Lehrgangsbesuch flexibel gestalten. Fraglich wird es, wenn bei einem Lehrgang die grundlegenden, lehrgangsaufbauenden Ausbildungsinhalte nicht besucht werden können. Wenn diese vorauszusetzenden Ausbildungsinhalte eines Lehrganges nicht besucht werden können, macht es keinen Sinn, die dann folgenden und abschließenden Ausbildungsinhalte zu besuchen. Eine Lehrgangsteilnahme muss dann grundsätzlich abgelehnt werden.

Werden Lehrgänge vorzeitig verlassen, d.h. abschließende Ausbildungsinhalte werden nicht besucht, sind die Fehlzeiten nachzuholen. Die Lehrgangsleiter sind angewiesen bei Fehlzeiten keine Lehrgangsbescheinigung auszustellen. Die Lehrgangsbescheinigung wird erst ausgehändigt bzw. zugestellt, wenn alle Unterrichtsstunden nachgeholt wurden.

Lernerfolgskontrollen

Die Ausbildungen schließen in aller Regel mit einer Lernerfolgskontrolle ab. In seltenen Fällen sind Lehrgangsteilnehmer/ -innen mit hohen Fehlerquoten aufgefallen. In solchen Fällen kann es zu einer mündlichen Nachprüfung kommen.

In Ausnahmefällen ist es vorgekommen, dass Lehrgangsteilnehmer /-innen körperlich nicht in der Lage sind, das technische Gerät (wie z.B. Motorsäge, Schere/ Spreizer) zu tragen bzw. zu bedienen. Als Folge kann eine erfolgreiche Lehrgangsteilnahme nicht bescheinigt werden.

In beiden vorgenannten Fällen wird von der Kreisgeschäftsstelle eine Lehrgangsbescheinigung ausgestellt, die lediglich den Status „teilgenommen“ dokumentiert. Auf der Bescheinigung wird dann vermerkt sein, warum eine erfolgreiche Teilnahme nicht bescheinigt werden konnte.

Lehrgangsbescheinigung

Die Lehrgangsteilnehmer/ -innen erhalten in der Regel nach Abschluss des Lehrganges eine Lehrgangsbescheinigung, mit der die erfolgreiche Lehrgangsteilnahme bescheinigt wird. Außerdem erhalten die Lehrgangsteilnehmer /-innen ein Lehrgangsabzeichen nach der Dienstkleidungsvorschrift für die Feuerwehren im Lande Schleswig-Holstein.

Standortausbildung/ Nutzung des Feuerwehrübungsplatzes

Mit der Fertigstellung des Erweiterungsbaus kann neben dem Feuerwehr-Übungsplatz auch der Unterrichtsraum im Erweiterungsbau für die Standortausbildung (Truppmannausbildung, wehrinterne Ausbildung) genutzt werden. Die Nutzung ist allerdings grundsätzlich nicht entgeltfrei. Die Höhe der fälligen Entgelte ist in der Entgeltordnung vom 15.07.2014 geregelt.

Über eine Ermäßigung oder einen Verzicht des Entgeltes entscheidet der Kreisfeuerwehrverband Ostholstein im Einvernehmen mit dem Fachdienst für Sicherheit und Ordnung. Insofern hat eine Terminabsprache mit der Kreisgeschäftsstelle rechtzeitig zu erfolgen.

Kreisausbilder*innen

Mit der Kreisausbildung müssen auch genügend Kreisausbilder*innen zur Verfügung stehen. Zwar unterstützen mittlerweile über 80 Kreisausbilder*innen die Kreisausbildung, doch könnten es in einigen Bereichen noch mehr sein. Interessierte Kameradinnen oder Kameraden können sich bei der Kreisgeschäftsstelle melden. Sie steht auch für weitere Auskünfte zur Verfügung (Tel. 04363/6559750).

Bei der Teilnahme und der Durchführung der Lehrgänge wünsche ich viel Erfolg und Freude !!!

23738 Lensahn, im Dezember 2020

**Thorsten Plath
Kreisbrandmeister**

Die Kreisausbildung im Schaubild

1. Ausbildungsabschnitte

zwischen den Ausbildungen „Truppmann Teil 1“ und Truppmann Teil 2“

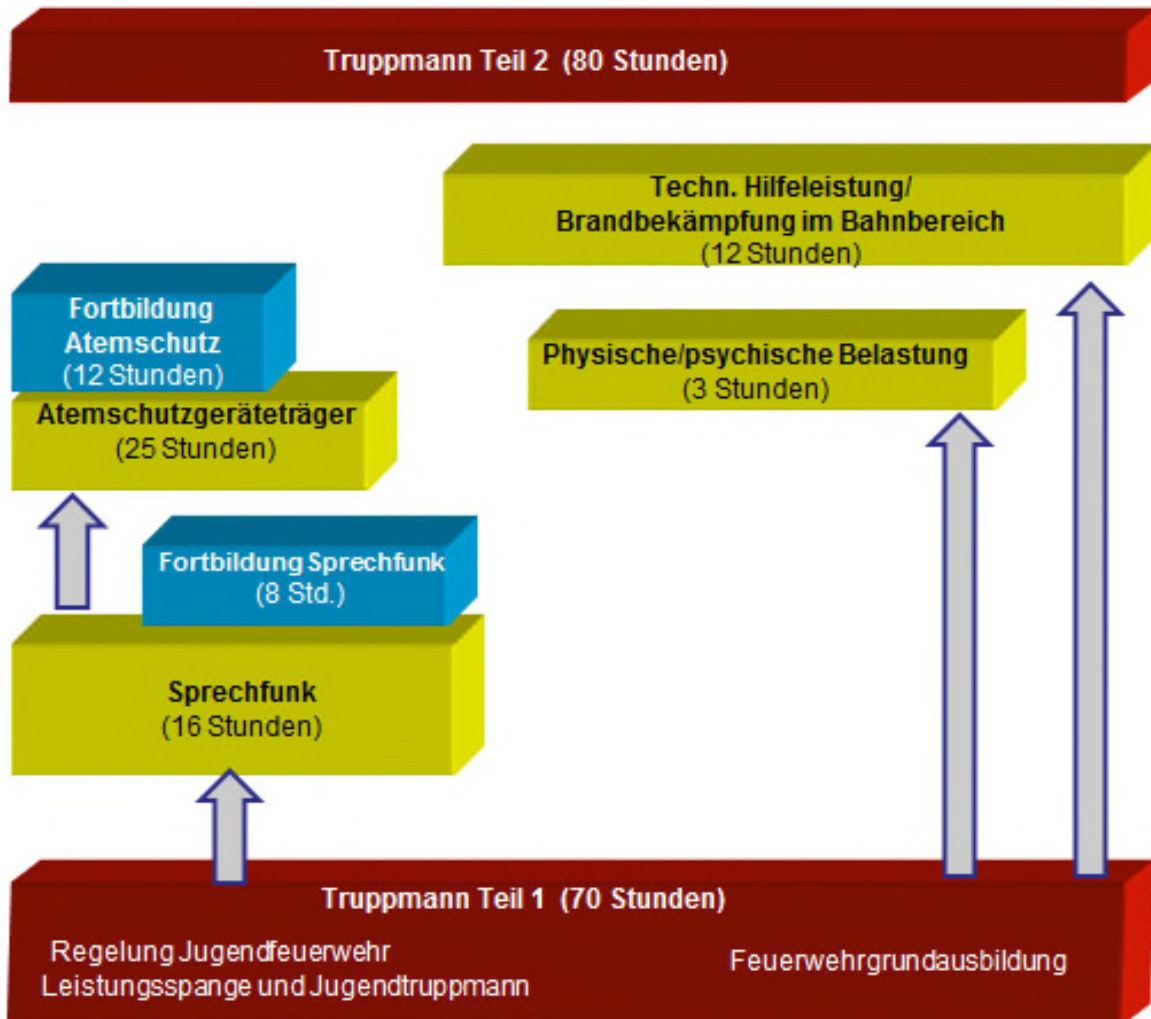

2. **Ausbildungsabschnitte**
 ab der Ausbildung Truppmann Teil 2“

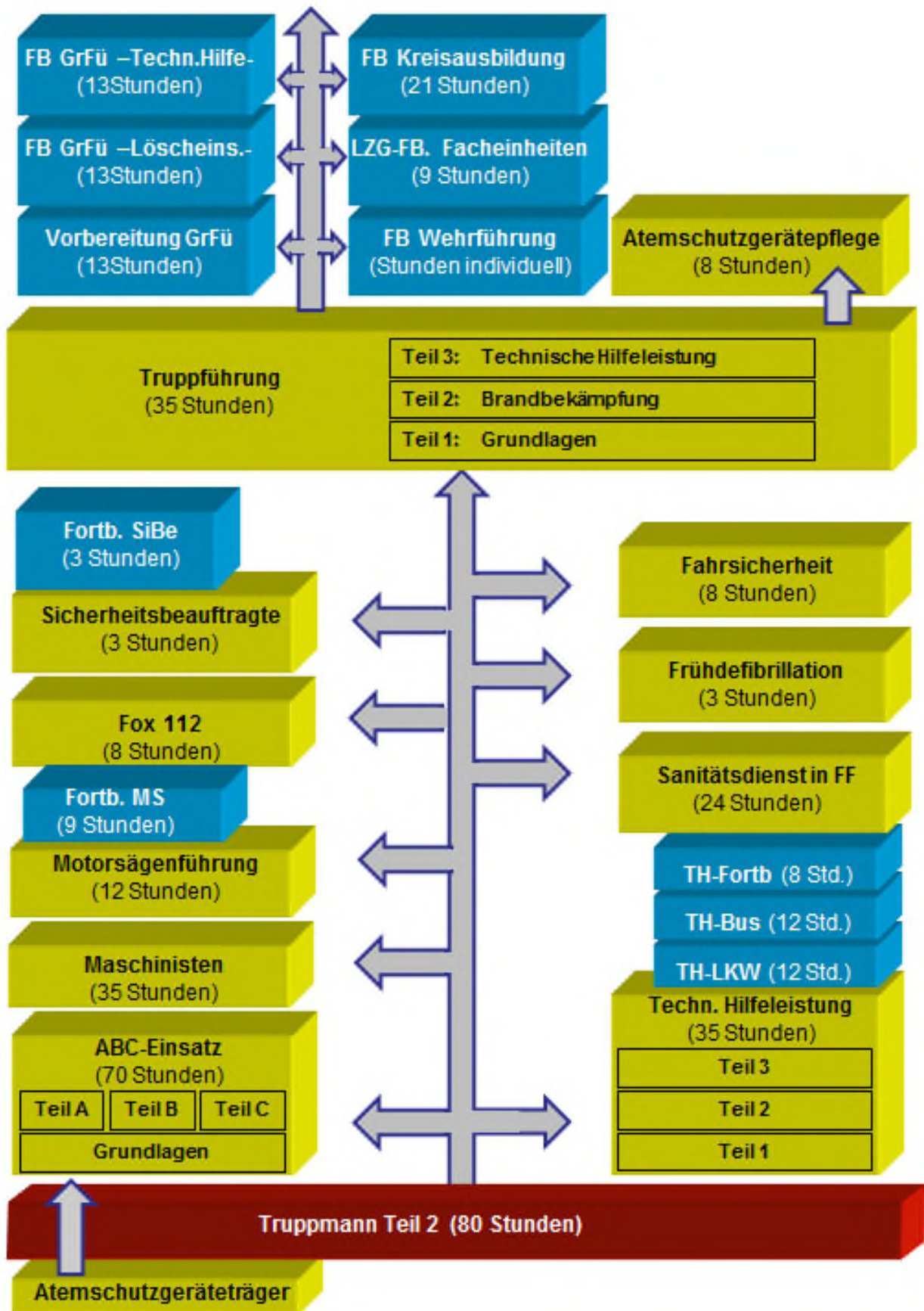

Lehrgangsplan: ABC-Einsatz

1. Tag	Freitag	
18:45 - 19:00		
19:00 - 19:45		
19:50 - 20:35		
20:45 - 21:30		

2. Tag	Sonnabend	
07:30 - 08:15		
08:20 - 09:05		
	Frühstück	
09:30 - 10:15		
10:25 - 11:10		
11:15 - 12:00		
	Mittagessen	
12:30 - 13:15		
13:20 - 14:05		
14:15 - 15:00		
15:10 - 15:55		
16:00 - 16:45		

Ein verbindlicher Lehrgangsplan liegt nicht vor!

Findet der Lehrgang im U3 statt, verschieben sich die Zeiten am Sonnabend um eine halbe Stunde. Genaue Informationen finden Sie auf der Einberufung.

ABC-Einsatz

Die Ausbildung richtet sich nach der FwDV 2 (Ausgabe März 2003) und der Ausbildungshilfe des Landes Schleswig-Holstein

Voraussetzung

- Ausbildung "Truppmann/ -frau
- Ausbildung "Sprechfunk"
- Atemschutzgeräteträger/ -in (kein Barträger)
- gültiger G26-Nachweis

Ausbildungsziel

Ziel der Ausbildung ist die Befähigung zur Handhabung der Sonderausrüstung einschl. der Schutzkleidung

Mitzubringen sind

- Anreise in Dienstkleidung / Sonnabend: Einsatzschutzkleidung mitbrin
- Schreibzeug
 - ausgefüllte Lehrgangseinladung
 - gültiger G 26 Nachweis
- Die Anfahrt hat mit dem ErkKW bzw. GWG zu erfolgen, um es für die Ausbildung nutzen zu können.

Lehrgangsdauer

siehe Stundenplan

Lehrgänge

Lehrgangs- Nummer	Lehrgangstermin	Hinweise
ABC 1c/2021	12.03.2021/ 13.03.2021	nur für Erkundungseinheiten

Bemerkungen

Dieser Lehrgang wird nur für die Erkundungseinheiten im Rahmen des Gefahrgut-Konzeptes angeboten. Unter Umständen können auch Feuerwehrangehörige aus Wehren mit besonderer Ausrüstung berücksichtigt werden.

Die Ausbildung ABC-Einsatz ist abgeschlossen, wenn die Teillehrgänge

- ABC-Einsatz -Grundlagen-,
- ABC-Einsatz -Atomare Gefahren-,
- ABC-Einsatz -Biologische Gefahren- und
- ABC-Einsatz -Chemische Gefahren-

erfolgreich besucht wurden.

Die Ausbildung "ABC-Einsatz" ist Voraussetzung für weiterführende Lehrgänge an der Landesfeuerweherschule.

Lehrgangsplan: Atemschutzgeräteträger

1. Tag Freitag

18:45 - 19:00	Begrüßung, Einführung in den Lehrgang	
19:00 - 19:45	Grundlagen der Atmung	U
19:50 - 20:35	Atemgifte	U
20:45 - 21:30	Atemschutztauglichkeit	U

2. Tag Sonnabend

07:30 - 08:15	Atemschutzeinsatzgrundsätze	U
08:20 - 09:05	Atemschutzeinsatzgrundsätze / Atemschutzgeräteinsatz	U
Frühstück		
09:30 - 10:15	Atemschutzgeräteinsatz	U
10:25 - 11:10	Atemschutzgeräteinsatz (Atemanschluss)	P
11:15 - 12:00	Atemschutzgeräteinsatz (Atemanschluss und Filter)	P
Mittagessen		
12:30 - 13:15	Einsatzmäßige Handhabung Atemschutzgerät	P
13:20 - 14:05	Einsatzmäßige Handhabung Atemschutzgerät	P
14:15 - 15:00	Einsatzmäßige Handhabung Atemschutzgerät	P
15:10 - 15:55	Einsatzmäßige Handhabung Atemschutzgerät	P

3. Tag Freitag

19:00 - 19:45	Einsatzmäßige Handhabung Atemschutzgerät	P
19:50 - 20:35	Einsatzmäßige Handhabung Atemschutzgerät	P
20:45 - 21:30	Türöffnung / Leinenführung	U/P

4. Tag Sonnabend

07:30 - 08:15	Stiche und Knoten, Leinenführung	P
08:20 - 09:05	In 2 Gruppen: Hohlstrahlrohre / Seitenkriechgang	P
Frühstück		
09:30 - 10:15	In 2 Gruppen: Seitenkriechgang / Hohlstrahlrohre	P
10:25 - 11:10	In 2 Gruppen: Vorgehen in den Brandraum / Absuchen der Räume	P
11:15 - 12:00	In 2 Gruppen: Absuchen der Räume / Vorgehen in den Brandraum	P
Mittagessen		
12:30 - 13:15	Wiederherstellung Einsatzbereitschaft	P
13:20 - 14:05	Lernerfolgskontrolle / Einweisung in den Brandcontainer	U
14:15 - 15:00	Belastungsübung in der Atemschutzübungsstrecke	P
15:10 - 15:55	Belastungsübung in der Atemschutzübungsstrecke	P
16:00 - 16:45	Lehrgangsverabschiedung	U

Findet der Lehrgang im U3 statt, verschieben sich die Zeiten am Sonnabend um eine halbe Stunde. Genaue Informationen finden Sie auf der Einberufung.

Atemschutzgeräteträger

Die Ausbildung richtet sich nach der FwDV 2 (Ausgabe März 2003), der FwDV 7 (Ausgabe Februar 2003) und der Ausbildungshilfe des Landes Schleswig-Holstein

Voraussetzung

- Abgeschlossene Feuerwehr-Grundausbildung (Truppmann/ -frau Teil 1)
- Ausbildung "Sprechfunk"
- Atemschutztauglichkeit nach G 26 III
- kein Voll-, Backen- oder Kinnbart

Ausbildungsziel

Befähigung zum Einsatz unter Atemschutz

Mitzubringen sind

- Anreise in Dienstkleidung (gem. Dienstkleidungsvorschrift)
- vollständige Einsatzschutzkleidung für Innenangriff ab dem 2. Lehrgangstag, mit Feuerschutzhaube, FW-Haltegurt, Leine und ggf. 2m-Bandschlinge
 - Schreibzeug
 - ausgefüllte Lehrgangseinladung
 - G 26 III -Nachweis
 - Maskenbrille, wenn erforderlich ggf. mit Atemanschluß
 - Mund-Nasen-Bedeckung

Lehrgangsdauer

siehe Stundenplan

Lehrgänge

Lehrgangs-Nummer	Lehrgangstermin	Hinweise
AT 1c/2021	22.01.2021/ 23.01.2021/ 29.01.2021/ 30.01.2021	
AT 2c/2021	26.02.2021/ 27.02.2021/ 05.03.2021/ 06.03.2021	
AT 3c/2021	19.03.2021/ 20.03.2021/ 26.03.2021/ 27.03.2021	
AT 4c/2021	16.04.2021/ 17.04.2021/ 23.04.2021/ 24.04.2021	
AT 5c/2021	04.06.2021/ 05.06.2021/ 11.06.2021/ 12.06.2021	

Bemerkungen

Vorrangig werden die Lehrgangsteilnehmer*innen eingeladen, die bereits einen Sprechfunklehrgang besucht haben und eine gültige G26 III-Untersuchung haben. Tragen Sie unbedingt die G26 III-Untersuchung in FOX112 ein. Sollte der Eintrag nicht erfolgen, wird es auch keine Lehrgangseinladung geben.

Lehrgangsplan: Atemschutz-Jahresübung

	wochentags	
bis 19:30 Uhr	Begrüßung, Prüfung der Atemschutztauglichkeit nach G 26	
19:30 - 20:00	Unterweisung über den Atemschutz	U
20:00 - 21:30	Belastungsübung nach der FwDV 7 (Anlage 4, Abschnitt 2.1.2.2)	P
anschl.	Abschlußgespräch und Verabschiedung	

Atenschutz-Jahresübungen

Nach der FwDV 7 müssen Atemschutzgeräteträgerinnen und Atemschutzgeräteträger mindestens einmal jährlich eine Atemschutzübung in einer Atemschutzübungsstrecke durchführen.

Voraussetzung

- abgeschlossene Ausbildung "Tragen von Atemschutzgeräten"
- Atemschutztauglichkeit nach G 26 III
- Kein Voll-, Backen- oder Kinnbart

Ausbildungsziel

Erhalt der Befähigung zum Einsatz unter Atemschutz und Überprüfung der körperlichen Belastbarkeit

Mitzubringen sind

- vollständige Einsatzschutzkleidung
 - mehrlagige Feuerwehrüberhose nach HuPF Teil 4 Typ A oder B
 - Feuerwehrüberjacke nach HuPF Teil 1
 - Feuerwehrhandschuhe DIN EN 659:2003
 - Feuerwehrhelm (nicht aus: Textil-Phenolkunstharz
Kurzbezeichnung PF-SF)
 - Feuerschutzhaube
 - Feuerwehrstiefel
- Tauglichkeitsnachweis nach G 26 III

Lehrgangsdauer

19.30 Uhr - ca. 22.00 Uhr

Lehrgänge

Lehrgangs- Nummer	Lehrgangstermin	Hinweise
AÜ/2021		siehe Fox 112

Bemerkungen

ACHTUNG: Neues Verfahren!!!

Die Termine für die Freiwilligen Feuerwehren sind vorgegeben. Die Terminzuweisung können Sie der Anlage 1 entnehmen. Diese Termine sind bereits in der Lehrgangsverwaltung in FOX112 hinterlegt. Seitens der jeweiligen Feuerwehr ist zu hinterlegen, wer an der Atemschutzübung teilnehmen wird. Erfolgt die namentliche Zuweisung bis zwei Wochen vor Lehrgangsbeginn nicht, wird der Termin für alle Feuerwehren freigeschaltet und kann dann für Nachholer gebucht werden.

Pro Termin können als Corona-Schutzmaßnahme max. 10 Kameradinnen/ Kameraden zugelassen werden.

Lehrgangsplan: Vorbereitung Gruppenführung

1. Tag	Freitag	
18:45 - 19:00	Begrüßung / Einweisung in den Lehrgang	U
19:00 - 19:45	Auswertung der Arbeitsblätter	U
19:50 - 20:35	Einsatzgrundsätze Atemschutz	U
20:45 - 21:30	Einsatzgrundsätze Atemschutz	U

2. Tag	Sonnabend	
07:30 - 08:15	Rettungsgeräte	U
08:20 - 09:05	ABC-Einsatz	U
	Frühstück	
09:30 - 10:15	Gruppenarbeit Gefahrenmatrix „AAAA“	U
10:25 - 11:10	Gruppenarbeit Gefahrenmatrix „EEEE“	U
11:15 - 12:00	Führungsvorgang	U
	Mittagessen	
12:30 - 13:15	Führungsvorgang	U
13:20 - 14:05	Planübung	P
14:15 - 15:00	Planübung	P
15:10 - 15:55	Planübung	P
16:00 - 16:45	Verabschiedung	U

Findet der Lehrgang im U3 statt, verschieben sich die Zeiten am Sonnabend um eine halbe Stunde. Genaue Informationen finden Sie auf der Einberufung.

Vorbereitungslehrgang Gruppenführungsausbildung

Der Lehrgangsteilnehmer soll in die Lage versetzt werden, das in der Truppausbildung erlangte Wissen zu vertiefen und den Führungsvorgang anwenden zu können.

Voraussetzung

- Abgeschlossene Ausbildung "Truppführung"
- Anmeldung zum Lehrgang "Gruppenführung" an der LFS SH

Ausbildungsziel

- Vertiefung der Lerninhalte "Truppführung"
- Anwendung des Führungsvorganges
- Taktisches Führen von Einheiten unter Atemschutz
- Umgang mit Betroffenen Personen im Schadensbereich

Mitzubringen sind

- Anreise in Dienstkleidung (gem. Dienstkleidungsvorschrift)
- Schreibzeug
 - FwDV 1 und 3
 - ausgefüllte Lehrgangseinladung
 - ausgefüllte Arbeitsblätter

Lehrgangsdauer

siehe Stundenplan

Lehrgänge

Lehgangs- Nummer	Lehgangstermin	Hinweise
VG 1c/2021	05.03.2021/ 06.03.2021	

Bemerkungen

Der Lehrgang dient der Vorbereitung zum Besuch des Gruppenführungslehrganges an der Landesfeuerwehrschule Schleswig-Holstein. Voraussetzung für den Lehrgangsbesuch "Gruppenführung" ist u.a. der Atemschutzlehrgang. Sollte diese Ausbildung nicht absolviert sein, ist der Besuch des "Vorbereitungslehrganges Gruppenführung" Voraussetzung für den Besuch des Gruppenführungslehrganges.

Lehrgangsplan: Maschinist / Maschinistin

1. Tag	wochentags	
18:45 - 19:00	Einführung / Verhaltensregeln	U
19:00 - 19:45	Begrüßung / Organisatorisches	U
19:50 - 20:35	Motorenkunde	U
20:45 - 21:30	UVV	U
2. Tag	wochentags	
19:00 - 19:45	Feuerlöschkreiselpumpe Teil 1	U
19:50 - 20:35	Feuerlöschkreiselpumpe Teil 2	U
20:45 - 21:30	Feuerlöschkreiselpumpe Teil 3	U
3. Tag	wochentags	
19:00 - 19:45	StVO und Führerscheine	U
19:50 - 20:35	Leistungsbedingungen / Garantiepunkte	U
20:45 - 21:30	Normung von Löschfahrzeugen	U
4. Tag	Sonntag	
07:30 - 08:15	Faustregeln und Tabellen	U
08:20 - 09:05	Löschwasserversorgung	U
	Frühstück	
09:30 - 10:15	Anwenden der Faustregeln	P
10:25 - 11:10	Verstärkerstrecke / Strahlrohrstrecke	P
11:15 - 12:00	Lenzeinsatz	P
	Mittagessen	
12:30 - 13:15	Wasserführende Armaturen TP 4/1	P
13:20 - 14:05	Arbeiten mit einem TSF-W	P
14:15 - 15:00	Gerätekunde RW	P
15:10 - 15:55	Arbeiten mit einer Vorbaupumpe	P
16:00 - 16:45	Angießen von Kreiselpumpen	P
5. Tag	Sonntag	
07:30 - 08:15	Zwischenschalten und tragbare Stromerzeuger	U
08:20 - 09:05	Aufbau der Stationen für die Praxis	P
	Frühstück	
09:30 - 10:15	Leistungsprüfung einer PFPN am Pumpenprüfstand	P
10:25 - 11:10	Zwischenschalten einer PFPN	P
11:15 - 12:00	Fehlersuche an einer PFPN	P
	Mittagessen	
12:30 - 13:15	Hydrantenkunde	P
13:20 - 14:05	Arbeiten an einem HLF 10	P
14:15 - 15:00	Verfügungsstunde	P
15:10 - 15:55	Lernerfolgskontrolle	U
16:00 - 16:45	Verabschiedung / Ausgabe Lehrgangsbescheinigung	U

Maschinist / Maschinistin

Die Ausbildung richtet sich nach der FwDV 2 (Ausgabe März 2003) und der Ausbildungshilfe des Landes Schleswig-Holstein

Voraussetzung

- Abgeschlossene Ausbildung "Truppmann/ -frau"
- Ausbildung "Sprechfunker" (Soll)

Ausbildungsziel

Ziel der Ausbildung ist die Befähigung zum Bedienen maschinell angetriebener Einrichtungen- mit Ausnahme von maschinellen Zugeinrichtungen- und sonstiger auf Löschfahrzeugen mitgeführter Geräte sowie die Vermittlung von Kenntnissen und richtigen Verhaltensweisen, die für die Durchführung von Einsatzfahrten unter Inanspruchnahme von Sonderrechten erforderlich sind.

Mitzubringen sind

- Anreise in Dienstkleidung (gem. Dienstkleidungsvorschrift)
- Einsatzschutzkleidung
- Schreibzeug
- ausgefüllte Lehrgangseinladung
- Mund-Nasen-Bedeckung

- Löschfahrzeug (Die Löschfahrzeuge und die darauf befindliche Ausstattung werden für die Ausbildung benötigt)

Lehrgangsdauer

siehe Stundenplan

Lehrgänge

Lehrgangs- Nummer	Lehrgangstermin	Hinweise
MA 1c/2021	09.03.2021/ 10.03.2021/ 11.03.2021/ 13.03.2021/ 21.03.2021	
MA 2c/2021	13.04.2021/ 14.04.2021/ 15.04.2021/ 17.04.2021/ 25.04.2021	
MA 3c/2021	25.05.2021/ 26.05.2021/ 27.05.2021/ 29.05.2021/ 06.06.2021	
MA 4c/2021	15.06.2021/ 16.06.2021/ 17.06.2021/ 19.06.2021/ 26.06.2021	

Bemerkungen

Für die Mitglieder der Jugendfeuerwehren können derzeit keine eigenen Ausbildungen angeboten werden.

Lehrgangsplan: Motorsägenführung

1. Tag	Freitag	
18:45 - 19:00	Begrüßung, Einführung in den Lehrgang	
19:00 - 19:45	Unfallverhütung	U
19:50 - 20:35	Unfallverhütung	U
20:45 - 21:30	Unfallverhütung	U

2. Tag	Sonnabend	
07:30 - 08:15	Wartung und Pflege	P
08:20 - 09:05	Wartung und Pflege	P
	Frühstück	
09:30 - 10:15	Wartung und Pflege	P
10:25 - 11:10	Starten der Motorsäge	P
11:15 - 12:00	Stationsausbildung (Baumbiegesimulator)	P
	Mittagessen	
12:30 - 13:15	Stationsausbildung (Stechschnitte)	P
13:20 - 14:05	Stationsausbildung (Kick Back / Schnitenschutzhose)	P
14:15 - 15:00	Stationsausbildung (verschiedene Schnitttechniken)	P
15:10 - 15:55	Stationsausbildung (Fallkerbanlagen)	P
16:00 - 16:45	Gemeinsame Besprechung (DVD)	U

3. Tag	Sonnabend	
07:30 - 08:15	Unfallverhütung (Gefahren an der Einsatzstelle, Strom)	U
08:20 - 09:05	Unfallverhütung (Absichern und Ausleuchten)	P
	Frühstück	
09:30 - 10:00	Fahrt ins Revier	P
10:00 - 13:00	Schnitt- und Fällübungen	P
	Mittagessen	
13:30 - 15:30	Schnitt- und Fällübungen / Rückfahrt	P
15:40 - 16:45	Abschlussgespräch - Test - DVD	U

Findet der Lehrgang im U3 statt, verschieben sich die Zeiten am Sonnabend um eine halbe Stunde. Genaue Informationen finden Sie auf der Einberufung.

Motorsägenführung

Erlass des Innenministeriums des Landes Schleswig-Holstein vom 11. März 2005

Voraussetzung

- körperliche Eignung (nicht geeignet sind insbesondere Schwerhörige, Personen mit unausgeglichener Kurzsichtigkeit)
- Alter: 18 - 60 Jahre
- abgeschlossene Ausbildung "Truppfrau / -mann"

Ausbildungsziel

Kennen der Funktionen und Arbeitsweise der Motorsäge, der Unfallgefahren und der Unfallverhütungsvorschriften

Mitzubringen sind

- Freitag: Anreise in Dienstkleidung (gem. Dienstkleidungsvorschrift)
- Schreibzeug
 - ausgefüllte Lehrgangseinladung
 - ausgedruckte Lehrgangsunterlage (Download siehe sonstiges)
 - persönliche Schutzausrüstung für Arbeiten mit der Motorsäge u.a. Schnittschutzhose mit Rundumschutz Form C (gem. UVV)
 - betriebsbereite Motorsäge (gem. UVV)
 - Einsatzfahrzeug

Lehrgangsdauer

siehe Stundenplan

Lehrgänge

Lehgangs-Nummer	Lehgangstermin	Hinweise
MS 1c/2021	22.01.2021/ 23.01.2021/ 30.01.2021	

Bemerkungen

Aufgrund der begrenzten Teilnehmerzahl werden die Lehrgangsplätze nach Ihrer Anmeldung wehrweise aufgeteilt, um möglichst flächendeckend in den betreffenden Wehren ausgebildete Kräfte zu haben.

Bereits absolvierte Ausbildungen an anderen Institutionen (Lehranstalt für Forstwirtschaft, DEULA o.ä.) werden anerkannt. Der Lehrgang beim KFV OH muss dann also nicht erneut durchlaufen werden.

Für Arbeiten mit der Motorsäge muss geeignete Schutzkleidung zur Verfügung gestellt werden. Feuerwehren, die über Motorsägen verfügen, müssen Beinkleidung mit Schnittschutz mit rundumlaufenden Schnittschutzeinlagen nach DIN EN 381 Teil 5 Form C benutzen.

Lehrgangsplan: Sprechfunk

1. Tag wochentags

18:45 - 19:45	Begrüßung, Organisation, Lehrgangsablauf, Rechtsgrundlagen	U
19:50 - 20:45	Rechtsgrundlagen, betriebliche Grundlagen Fortsetzung	U
20:45 - 21:30	Physikalisch -Technische und Netzspezifische Grundlagen Funkwellen, Digitalfunk, Betriebsarten	U

2. Tag wochentags

19:00 - 19:45	Physikalisch -Technische und Netzspezifische Grundlagen Fortsetzung Rufgruppen, Einsatztaktik	U
19:50 - 20:35	Physikalisch -Technische und Netzspezifische Grundlagen Fortsetzung Gruppenruf, ISSI, OPTA, Einzelruf, SDS	U
20:45 - 21:30	Sprechfunkbetrieb, Allgemeines, Verkehrsabwicklung	U

3. Tag wochentags

19:00 - 19:45	Sprechfunkbetrieb Fortsetzung, Status, Buchstabiertafel, Digitale Alarmierung	U
19:50 - 20:35	Gerätekunde, Notruf, Repeater, Gateway, Zubehör	U
20:45 - 21:30	Gerätekunde Fortsetzung, praktische Handhabung der Geräte	U/P

4. Tag Sonnabend oder Sonntag

07:30 - 08:15	Funkübung Praktische Funkübung im DMO (Leitstellenbetrieb)	P
08:20 - 09:05	Funkübung Praktische Funkübung im DMO	P
Frühstück		
09:30 - 10:15	Funkübung Praktische Funkübung im DMO	U
10:25 - 11:10	Taktisches Grundwissen Geländekunde, Kartenkunde	P
11:15 - 12:00	Fortsetzung Arbeiten mit UTM, Anwendungsbeispiele	P
Mittagessen		
12:30 - 13:15	Allgemeines Umgang mit FuG	U
13:20 - 14:05	Funkübung Praktische Funkübung im TMO mit	P
14:15 - 15:00	Einsatzfahrzeugen und Kartenkunde	P
15:10 - 15:55	Pause wird eingearbeitet, ohne Übungsunterbrechung	P
16:00 - 16:45	Lernerfolgskontrolle Abschlussgespräch, Verabschiedung	U

Findet der Lehrgang im U3 statt, verschieben sich die Zeiten am Sonnabend oder Sonntag um eine halbe Stunde. Genaue Informationen finden Sie auf der Einberufung.

Sprechfunk

Die Ausbildung richtet sich nach der FwDV 2 (Ausgabe März 2003) und der Ausbildungshilfe "Sprechfunk" des Landes Schleswig-Holstein

Voraussetzung

- abgeschlossene Feuerwehr-Grundausbildung (Truppmann/ -frau Teil 1)
- Alter: mindestens 18 Jahre

Ausbildungsziel Ziel der Ausbildung ist die Befähigung zum Übermitteln von Nachrichten mit Sprechfunkgeräten im Feuerwehrdienst

Mitzubringen sind

- Anreise in Dienstkleidung (gem. Dienstkleidungsvorschrift)
- Schreibzeug
- ausgefüllte Lehrgangseinladung
- Mund-Nasen-Bedeckung

Die Anfahrt muss mit Feuerwehrfahrzeugen erfolgen, da diese für die Ausbildung benötigt werden. Je Fahrzeug bzw. MRT sollten höchstens 3 Lehrgangsteilnehmer gemeldet werden. HRT´s sind mitzubringen.

Lehrgangsdauer siehe Stundenplan

Lehrgänge	Lehrgangs- Nummer	Lehrgangstermin	Hinweise
	F 1c/2021	12.01.2021/ 13.01.2021/ 14.01.2021/ 16.01.2021	
	F 2c/2021	16.02.2021/ 17.02.2021/ 18.02.2021/ 20.02.2021	
	F 3c/2021	16.03.2021/ 17.03.2021/ 18.03.2021/ 21.03.2021	
	F 4c/2021	20.04.2021/ 21.04.2021/ 22.04.2021/ 25.04.2021	
	F 5c/2021	04.05.2021/ 05.05.2021/ 06.05.2021/ 08.05.2021	
	F 6c/2021	01.06.2021/ 02.06.2021/ 03.06.2021/ 06.06.2021	

Bemerkungen Lehrgangseinladungen erhalten vorrangig Kameradinnen/ Kameraden, die für die Atemschutzausbildung angemeldet sind!!!

Lehrgangsplan: Technische Hilfeleistung Teil 1

1. Tag	Freitag	
18:45 - 19:00	Begrüßung	
19:00 - 19:45	Grundlagen Hochbauunfälle	U
20:00 - 20:45	Grundlagen Tiefbauunfälle	U
20:45 - 21:30	Grundlagen Trennen	U

2. Tag	Sonnabend	
07:30 - 08:15	Physikalische Grundlagen	U
08:20 - 09:05	Physikalische Grundlagen	U
	Frühstück	
09:30 - 10:15	Zusammenarbeit Notarzt & Rettungsdienst	U
10:25 - 11:10	Zusammenarbeit Notarzt & Rettungsdienst	U
11:15 - 12:00	Zusammenarbeit Notarzt & Rettungsdienst, RTW	U/P
	Mittagessen	
12:30 - 13:15	Rettungsbrett & Schaufeltrage	P
13:20 - 14:05	Stationsausbildung	P
14:15 - 15:00	Stationsausbildung	P
15:10 - 15:55	Stationsausbildung	P
16:00 - 16:10	Aufräumen	P
16:15 - 16:45	Test - Abschlussgespräch - Verabschiedung	

Findet der Lehrgang im U3 statt, verschieben sich die Zeiten am Sonnabend um eine halbe Stunde. Genaue Informationen finden Sie auf der Einberufung.

Technische Hilfeleistung Teil 1

Die Ausbildung richtet sich nach der FwDV 2 (Ausgabe März 2003) und der Ausbildungshilfe des Landes Schleswig-Holstein)

Voraussetzung - Ausbildung "Truppmann/ -frau"

Ausbildungsziel Ziel der Ausbildung ist die Befähigung zur verletztenorientierten Rettung, zur richtigen Handhabung der Ausrüstung und zur Bedienung der Geräte für technische Hilfeleistungen auch größeren Umfanges.

Mitzubringen sind Freitag: Dienstkleidung / Sonnabend: Einsatzschutzkleidung
- Schreibzeug
- ausgefüllte Lehrgangseinladung
-Mund-Nasen-Bedeckung

Die Anfahrt muss mit dem Feuerwehrfahrzeug mit feuerwehrtechnischer Beladung (einschl. Ausrüstung für technische Hilfe) erfolgen, da dieses für die Ausbildung benötigt wird. MTW oder MZF ist nicht ausreichend.

Lehrgangsdauer siehe Stundenplan

Lehrgänge	Lehrgangs- Nummer	Lehrgangstermin	Hinweise
	TH1 1c/2021	08.01.2021/ 09.01.2021	
	TH1 2c/2021	15.01.2021/ 16.01.2021	
	TH1 3c/2021	05.02.2021/ 06.02.2021	
	TH1 4c/2021	26.02.2021/ 27.02.2021	

Bemerkungen Da die Lehrgangsplätze begrenzt sind, werden die Anmeldungen unter Umständen auf eine bestimmte Anzahl von Teilnehmern je Wehr beschränkt.

Die Ausbildung "Technische Hilfeleistung" ist abgeschlossen, wenn die Lehrgänge

- Technische Hilfeleistung Teil 1
- Technische Hilfeleistung Teil 2
- Technische Hilfeleistung Teil 3

erfolgreich besucht wurden.

Der Lehrgang "Technische Hilfeleistung Teil 1" ist Voraussetzung für den Besuch des Lehrgangs "Technische Hilfeleistung Teil 2".

Lehrgangsplan: Technische Hilfeleistung Teil 2

1. Tag	Freitag	
18:45 - 19:00	Begrüßung	U
19:00 - 19:45	Patientengerechte Rettung – Grundlagen	U
20:00 - 20:45	Patientengerechte Rettung – Grundlagen	U
20:45 - 21:30	Patientengerechte Rettung - Gerätekunde	U

2. Tag	Sonnabend	
07:30 - 08:15	Konstruktion von PKW	U
08:20 - 09:05	Konstruktion von PKW - Sicherheitseinrichtung -	U
	Frühstück	
09:30 - 10:15	Konstruktion von PKW - alternative Antriebe -	P
10:25 - 11:10	Einsatzübungen - „Drei Phasen“	U
11:15 - 12:00	Einsatzübungen - „Drei Phasen“	P
	Mittagessen	
12:30 - 13:15	Einsatzübungen - „Drei Phasen“	P
13:20 - 14:05	Einsatzübungen - „Drei Phasen“	P
14:15 - 15:00	Einsatzübungen - „Drei Phasen“	P
15:10 - 15:55	Einsatzübungen - „Drei Phasen“	P
16:00 - 16:10	Aufräumen	P
16:15 - 16:45	Test – Abschlussgespräch – Verabschiedung	

Findet der Lehrgang im U3 statt, verschieben sich die Zeiten am Sonnabend um eine halbe Stunde. Genaue Informationen finden Sie auf der Einberufung.

Technische Hilfeleistung Teil 2

Die Ausbildung richtet sich nach der FwDV 2 (Ausgabe März 2003) und der Ausbildungshilfe des Landes Schleswig-Holstein)

Voraussetzung

- Ausbildung "Truppmann /-frau"
- Ausbildung "Technische Hilfeleistung 1"

Ausbildungsziel

Ziel der Ausbildung ist die Befähigung zur verletztenorientierten Rettung, zur richtigen Handhabung der Ausrüstung und zur Bedienung der Geräte für technische Hilfeleistungen auch größeren Umfanges.

Mitzubringen sind

- Freitag: Dienstkleidung / Sonnabend: Einsatzschutzkleidung
- Schreibzeug
 - ausgefüllte Lehrgangseinladung
 - Mund-Nasen-Bedeckung

Die Anfahrt muss mit dem Feuerwehrfahrzeug mit feuerwehertechnischer Beladung (einschl. Ausrüstung für Glasmanagement - Spreize/Schere, Zylinder) erfolgen, da dieses für die Ausbildung benötigt wird. MTW oder MZF ist nicht ausreichend.

Lehrgangsdauer

siehe Stundenplan

Lehrgänge

Lehrgangs-Nummer	Lehrgangstermin	Hinweise
TH2 1c/2021	26.03.2021/ 27.03.2021	
TH2 2c/2021	09.04.2021/ 10.04.2021	

Bemerkungen

Da die Lehrgangsplätze begrenzt sind, werden die Anmeldungen unter Umständen auf eine bestimmte Anzahl von Teilnehmern je Wehr beschränkt.

Die Ausbildung "Technische Hilfeleistung" ist abgeschlossen, wenn die Lehrgänge

- Technische Hilfeleistung Teil 1
- Technische Hilfeleistung Teil 2
- Technische Hilfeleistung Teil 3

besucht wurden.

Dieser Lehrgang entspricht dem bisherigen "alten" Lehrgang Technische Hilfeleistung I (Patientengerechte Rettung aus PKW), der bis 2004 angeboten wurde.

Lehrgangsplan: Technische Hilfeleistung Teil 3

1. Tag	Freitag	
18:45 - 19:00	Begrüßung	U
19:00 - 19:45	Hoch- und Tiefbauunfälle	U
20:00 - 20:45	Hoch- und Tiefbauunfälle	U
20:45 - 21:30	Trennen	U

2. Tag	Sonnabend	
07:30 - 08:15	Eis- und Wasserrettung	U
08:20 - 09:05	Trennen – Absturzsicherung – Eisrettung Stationsausbildung	P
	Frühstück	
09:30 - 10:15	Trennen – Absturzsicherung – Eisrettung Stationsausbildung	P
10:25 - 11:10	Trennen – Absturzsicherung – Eisrettung Stationsausbildung	P
11:15 - 12:00	Trennen – Absturzsicherung – Eisrettung Stationsausbildung	P
	Mittagessen	
12:30 - 13:15	Trennen – Absturzsicherung – Eisrettung Stationsausbildung	P
13:20 - 14:05	Hoch- und Tiefbau Stationsausbildung	P
14:15 - 15:00	Hoch- und Tiefbau Stationsausbildung	P
15:10 - 15:55	Hoch- und Tiefbau Stationsausbildung	P
16:00 - 16.10	Aufräumen	P
16:15 - 16:45	Test – Abschlussgespräch - Verabschiedung	

Findet der Lehrgang im U3 statt, verschieben sich die Zeiten am Sonnabend um eine halbe Stunde. Genaue Informationen finden Sie auf der Einberufung.

Technische Hilfeleistung Teil 3

Die Ausbildung richtet sich nach der FwDV 2 (Ausgabe März 2003) und der Ausbildungshilfe des Landes Schleswig-Holstein)

Voraussetzung - Ausbildung "Truppmann /-frau"

Ausbildungsziel Ziel der Ausbildung ist die Befähigung zur verletztenorientierten Rettung, zur richtigen Handhabung der Ausrüstung und zur Bedienung der Geräte für technische Hilfeleistungen auch größeren Umfanges.

Mitzubringen sind Freitag: Dienstkleidung / Sonnabend: Einsatzschutzkleidung
- Schreibzeug
- ausgefüllte Lehrgangseinladung
- Mund-Nasen-Bedeckung

Die Anfahrt muss mit dem Feuerwehrfahrzeug mit feuerwehrtechnischer Beladung erfolgen.

Lehrgangsdauer siehe Stundenplan

Lehrgänge	Lehrgangs- Nummer	Lehrgangstermin	Hinweise
	TH3 1c/2021	28.05.2021/ 29.05.2021	
	TH3 2c/2021	18.06.2021/ 19.06.2021	

Bemerkungen Da die Lehrgangsplätze begrenzt sind, werden die Anmeldungen unter Umständen auf eine bestimmte Anzahl von Teilnehmern je Wehr beschränkt.

Die Ausbildung "Technische Hilfeleistung" ist abgeschlossen, wenn die Lehrgänge
- Technische Hilfeleistung Teil 1
- Technische Hilfeleistung Teil 2
- Technische Hilfeleistung Teil 3
besucht wurden.

Lehrgangsplan: Truppführung Teil 2

1. Tag	Freitag	
18:45 - 19:00	Einweisung	U
19:00 - 19:45	Gerätekunde Löschgeräte und Wasserförderung	U/GA
19:50 - 20:35	Gefahren der Einsatzstelle	GA
20:45 - 21:30	Gefahren der Einsatzstelle	GA

2. Tag	Sonnabend	
07:30 - 08:15	Hohlstrahlrohr – Innenangriff	U
08:20 - 09:05	Taktische Belüftung	U
	Frühstück	
09:30 - 10:15	Planübung – Taktik	GA
10:25 - 11:10	Planübung – Taktik	GA
11:15 - 12:00	Planübung – Taktik	GA
	Mittagessen	
12:30 - 13:15	Planübung – Taktik	GA
13:20 - 14:30	Gruppe im Löscheinsatz – Hohlstrahlrohr	P
14:40 - 15:50	Gruppe im Löscheinsatz – Schaum	P
16:00 - 16:45	Leistungsnachweis	U
16:50	Verabschiedung	

3. Tag	wochentags	
17:45 - 18:00	Begrüßung / Einweisung in die Ausbildung	U
18:00 - 18:45	Praktische Löschübungen	P
18:55 - 19:40	Praktische Löschübungen	P
19:50 - 20:35	Praktische Löschübungen	P
20:40	Ausgabe der Lehrgangsnachweise	

Findet der Lehrgang im U3 statt, verschieben sich die Zeiten am Sonnabend um eine halbe Stunde. Genaue Informationen finden Sie auf der Einberufung.

Truppführung Teil 2

Die Ausbildung richtet sich nach der FwDV 2 (Ausgabe März 2003) und der Ausbildungshilfe des Landes Schleswig-Holstein

Voraussetzung Truppführung Teil 1 (Grundlagen)

Ausbildungsziel Befähigung zum Führen eines Trupps nach Auftrag innerhalb der Gruppe oder Staffel
Schwerpunktthema: Brandbekämpfung

Mitzubringen sind Anreise in Dienstkleidung (gem. Dienstkleidungsvorschrift)

- Einsatzschutzkleidung (für den 2. und 3. Lehrgangstag)
- Flammschutzhaube (für den 3. Lehrgangstag)
- Schreibzeug
- ausgefüllte Lehrgangseinladung

Die Anfahrt am Sonnabend muss mit dem Löschfahrzeug (nicht MTW oder MZF) erfolgen, da dieses für die Ausbildung benötigt wird.

Lehrgangsdauer siehe Stundenplan

Lehrgänge	Lehrgangs- Nummer	Lehrgangstermin	Hinweise
	TF2 1c/2021	08.01.2021/ 09.01.2021/ 12.01.2021	
	TF2 2c/2021	05.02.2021/ 06.02.2021/ 09.02.2021	
	TF2 3c/2021	19.03.2021/ 20.03.2021/ 23.03.2021	
	TF2 4c/2021	09.04.2021/ 10.04.2021/ 13.04.2021	
	TF2 5c/2021	04.06.2021/ 05.06.2021/ 08.06.2021	
	TF2 6c/2021	11.06.2021/ 12.06.2021/ 15.06.2021	

Bemerkungen Die Ausbildung "Truppführung" ist abgeschlossen, wenn die Ausbildungsabschnitte

- Truppführung Teil 1 -Grundlagen-
- Truppführung Teil 2 -Brandbekämpfung-
- Truppführung Teil 3 -Technische Hilfeleistung-

erfolgreich besucht wurden.

Der Truppführung 2 (Brandbekämpfung) ist Voraussetzung für den Lehrgang Truppführung Teil 3 (Technische Hilfe).
Der als "wochentags" bezeichnete Termin findet in der Brandhalle der Marine in Neustadt i.H. statt.

Lehrgangsplan: Truppführung Teil 3

1. Tag	Freitag	
18:45 - 19:00	Einweisung	U
19:00 - 19:45	ABC-Gefahrstoffe	U
19:50 - 20:35	ABC-Gefahrstoffe	GA
20:45 - 21:30	ABC-Gefahrstoffe	GA

2. Tag	Sonnabend	
07:30 - 08:15	Gruppe im technischen Hilfeinsatz	U
08:20 - 09:05	Gruppe im technischen Hilfeinsatz	U
	Frühstück	
09:30 - 10:15	UVV Technische Hilfe	P
10:25 - 11:10	Gruppe im Technische Hilfe Einsatz - VU	P
11:15 - 12:00	Gruppe im Technische Hilfe Einsatz - GAMS	P
	Mittagessen	
12:30 - 13:15	Gruppe im Technische Hilfe Einsatz - GAMS	P
13:20 - 14:05	Abschlussübung TH als Planspiel	P
14:15 - 15:00	Abschlussübung TH als Planspiel	P
15:10 - 15:55	Abschlussübung Löscheinsatz als Planspiel	P
16:00 - 16:45	Leistungsnachweis	U
16:50	Ausgabe der Lehrgangsnachweise	

Findet der Lehrgang im U3 statt, verschieben sich die Zeiten am Sonnabend um eine halbe Stunde. Genaue Informationen finden Sie auf der Einberufung.

Truppführung Teil 3

Die Ausbildung richtet sich nach der FwDV 2 (Ausgabe März 2003) und der Ausbildungshilfe des Landes Schleswig-Holstein

Voraussetzung

- Truppführung Teil 1 (Grundlagen)
- Truppführung Teil 2 (Brandbekämpfung)

Ausbildungsziel

Befähigung zum Führen eines Trupps nach Auftrag innerhalb der Gruppe oder Staffel
Schwerpunktthema: Technische Hilfeleistung

Mitzubringen sind

- Anreise in Dienstkleidung (gem. Dienstkleidungsvorschrift)
- Einsatzschutzkleidung und Visier (für den 2. Lehrgangstag)
- Schreibzeug
- ausgefüllte Lehrgangseinladung

Die Anfahrt am Sonnabend muss mit dem Löschfahrzeug (nicht MTW oder MZF) erfolgen, da dieses für die Ausbildung benötigt wird.

Lehrgangsdauer

siehe Stundenplan

Lehrgänge

Lehrgangs- Nummer	Lehrgangstermin	Hinweise
TF3 1c/2021	19.02.2021/ 20.02.2021	
TF3 2c/2021	23.04.2021/ 24.04.2021	
TF3 3c/2021	07.05.2021/ 08.05.2021	
TF3 4c/2021	25.06.2021/ 26.06.2021	

Bemerkungen

Die Ausbildung "Truppführung" ist abgeschlossen, wenn die Ausbildungsabschnitte

- Truppführung Teil 1 -Grundlagen-
 - Truppführung Teil 2 -Brandbekämpfung-
 - Truppführung Teil 3 -Technische Hilfeleistung-
- erfolgreich besucht wurden.

Anlage 1 : Lehrgangsplan

Terminzuweisung für die Atemschutz- Übungsstrecke in der FTZ in Lensahn

Amt / Gemeinde	L.-Nr.	Termin			
siehe Fox 112	AÜ 01	04.01.2021	siehe Fox 112	AÜ 54	28.04.2021
siehe Fox 112	AÜ 02	05.01.2021	siehe Fox 112	AÜ 55	29.04.2021
siehe Fox 112	AÜ 03	06.01.2021	siehe Fox 112	AÜ 56	03.05.2021
siehe Fox 112	AÜ 04	07.01.2021	siehe Fox 112	AÜ 57	04.05.2021
siehe Fox 112	AÜ 05	11.01.2021	siehe Fox 112	AÜ 58	05.05.2021
siehe Fox 112	AÜ 06	12.01.2021	siehe Fox 112	AÜ 59	06.05.2021
siehe Fox 112	AÜ 07	13.01.2021	siehe Fox 112	AÜ 60	10.05.2021
siehe Fox 112	AÜ 08	18.01.2021	siehe Fox 112	AÜ 61	11.05.2021
siehe Fox 112	AÜ 09	19.01.2021	siehe Fox 112	AÜ 62	12.05.2021
siehe Fox 112	AÜ 10	20.01.2021	siehe Fox 112	AÜ 63	17.05.2021
siehe Fox 112	AÜ 11	25.01.2021	siehe Fox 112	AÜ 64	18.05.2021
siehe Fox 112	AÜ 12	26.01.2021	siehe Fox 112	AÜ 65	19.05.2021
siehe Fox 112	AÜ 13	27.01.2021	siehe Fox 112	AÜ 66	20.05.2021
siehe Fox 112	AÜ 14	01.02.2021	siehe Fox 112	AÜ 67	25.05.2021
siehe Fox 112	AÜ 15	02.02.2021	siehe Fox 112	AÜ 68	26.05.2021
siehe Fox 112	AÜ 16	03.02.2021	siehe Fox 112	AÜ 69	27.05.2021
siehe Fox 112	AÜ 17	04.02.2021	siehe Fox 112	AÜ 70	31.05.2021
siehe Fox 112	AÜ 18	08.02.2021	siehe Fox 112	AÜ 71	01.06.2021
siehe Fox 112	AÜ 19	09.02.2021	siehe Fox 112	AÜ 72	02.06.2021
siehe Fox 112	AÜ 20	10.02.2021	siehe Fox 112	AÜ 73	07.06.2021
siehe Fox 112	AÜ 21	11.02.2021	siehe Fox 112	AÜ 74	08.06.2021
siehe Fox 112	AÜ 22	15.02.2021	siehe Fox 112	AÜ 75	09.06.2021
siehe Fox 112	AÜ 23	16.02.2021	siehe Fox 112	AÜ 76	14.06.2021
siehe Fox 112	AÜ 24	17.02.2021	siehe Fox 112	AÜ 77	15.06.2021
siehe Fox 112	AÜ 25	18.02.2021	siehe Fox 112	AÜ 78	16.06.2021
siehe Fox 112	AÜ 26	22.02.2021	siehe Fox 112	AÜ 79	17.06.2021
siehe Fox 112	AÜ 27	23.02.2021	siehe Fox 112	AÜ 80	21.06.2021
siehe Fox 112	AÜ 28	24.02.2021	siehe Fox 112	AÜ 81	22.06.2021
siehe Fox 112	AÜ 29	01.03.2021	siehe Fox 112	AÜ 82	23.06.2021
siehe Fox 112	AÜ 30	02.03.2021	siehe Fox 112	AÜ 83	24.06.2021
siehe Fox 112	AÜ 31	03.03.2021			
siehe Fox 112	AÜ 32	08.03.2021			
siehe Fox 112	AÜ 33	09.03.2021			
siehe Fox 112	AÜ 34	10.03.2021			
siehe Fox 112	AÜ 35	15.03.2021			
siehe Fox 112	AÜ 36	16.03.2021			
siehe Fox 112	AÜ 37	17.03.2021			
siehe Fox 112	AÜ 38	22.03.2021			
siehe Fox 112	AÜ 39	23.03.2021			
siehe Fox 112	AÜ 40	24.03.2021			
siehe Fox 112	AÜ 41	29.03.2021			
siehe Fox 112	AÜ 42	30.03.2021			
siehe Fox 112	AÜ 43	06.04.2021			
siehe Fox 112	AÜ 44	07.04.2021			
siehe Fox 112	AÜ 45	08.04.2021			
siehe Fox 112	AÜ 46	12.04.2021			
siehe Fox 112	AÜ 47	13.04.2021			
siehe Fox 112	AÜ 48	14.04.2021			
siehe Fox 112	AÜ 49	19.04.2021			
siehe Fox 112	AÜ 50	20.04.2021			
siehe Fox 112	AÜ 51	21.04.2021			
siehe Fox 112	AÜ 52	26.04.2021			
siehe Fox 112	AÜ 53	27.04.2021			

Anlage 2: Lehrgangsübersicht 2021

Januar							
Datum	Hinweise	U1	U2	U3	U4	Sonstige	MZR
01.01.2021	Neujahr						
02.01.2021	Ferien						
03.01.2021	Ferien						
04.01.2021	Ferien			AÜ 01c/1			
05.01.2021	Ferien			AÜ 02c/1			
06.01.2021	Ferien			AÜ 03c/1			
07.01.2021				AÜ 04c/1			
08.01.2021		TF2 1c/1		TH1 1c/1			
09.01.2021		TF2 1c/2		TH1 1c/2			
10.01.2021							
11.01.2021				AÜ 05c/1			
12.01.2021		F 1c/1		AÜ 06c/1		TF2 1c/3	
13.01.2021		F 1c/2		AÜ 07c/1			
14.01.2021		F 1c/3					
15.01.2021				TH1 2c/1			
16.01.2021		F 1c/4		TH1 2c/2			
17.01.2021							
18.01.2021				AÜ 08c/1			
19.01.2021				AÜ 09c/1			
20.01.2021				AÜ 10c/1			
21.01.2021							
22.01.2021		MS 1c/1		AT 1c/1			
23.01.2021		MS 1c/2		AT 1c/2			
24.01.2021							
25.01.2021				AÜ 11c/1			
26.01.2021				AÜ 12c/1			
27.01.2021				AÜ 13c/1			
28.01.2021							
29.01.2021				AT 1c/3			
30.01.2021		MS 1c/3		AT 1c/4			
31.01.2021							

Februar							
Datum	Hinweise	U1	U2	U3	U4	Sonstige	MZR
01.02.2021				AÜ 14c/1			
02.02.2021				AÜ 15c/1			
03.02.2021				AÜ 16c/1			
04.02.2021				AÜ 17c/1			
05.02.2021		TF2 2c/1		TH1 3c/1			
06.02.2021		TF2 2c/2		TH1 3c/2			
07.02.2021							
08.02.2021				AÜ 18c/1			
09.02.2021				AÜ 19c/1		TF2 2c/3	
10.02.2021				AÜ 20c/1			
11.02.2021				AÜ 21c/1			
12.02.2021							
13.02.2021	JHV KfV						
14.02.2021							
15.02.2021				AÜ 22c/1			
16.02.2021		F 2c/1		AÜ 23c/1			
17.02.2021		F 2c/2		AÜ 24c/1			
18.02.2021		F 2c/3		AÜ 25c/1			
19.02.2021				TF3 1c/1			
20.02.2021		F 2c/4		TF3 1c/2			
21.02.2021							
22.02.2021				AÜ 26c/1			
23.02.2021				AÜ 27c/1			
24.02.2021				AÜ 28c/1			
25.02.2021							
26.02.2021		TH1 4c/1		AT 2c/1			
27.02.2021		TH1 4c/2		AT 2c/2			
28.02.2021							

März

Datum	Hinweise	U1	U2	U3	U4	Sonstige	MZR
01.03.2021				AÜ 29c/1			
02.03.2021				AÜ 30c/1			
03.03.2021				AÜ 31c/1			
04.03.2021							
05.03.2021		VG 1c/1		AT 2c/3			
06.03.2021		VG 1c/2		AT 2c/4			
07.03.2021							
08.03.2021				AÜ 32c/1			
09.03.2021		MA 1c/1		AÜ 33c/1			
10.03.2021		MA 1c/2		AÜ 34c/1			
11.03.2021		MA 1c/3					
12.03.2021				ABC 1c/1			
13.03.2021		MA 1c/4		ABC 1c/2			
14.03.2021							
15.03.2021				AÜ 35c/1			
16.03.2021		F 3c/1		AÜ 36c/1			
17.03.2021		F 3c/2		AÜ 37c/1			
18.03.2021		F 3c/3					
19.03.2021		TF2 3c/1		AT 3c/1			
20.03.2021		TF2 3c/2		AT 3c/2			
21.03.2021		MA 1c/5		F 3c/4			
22.03.2021				AÜ 38c/1			
23.03.2021				AÜ 39c/1		TF2 3c/3	
24.03.2021				AÜ 40c/1			
25.03.2021							
26.03.2021		TH2 1c/1		AT 3c/3			
27.03.2021		TH2 1c/2		AT 3c/4			
28.03.2021							
29.03.2021				AÜ 41c/1			
30.03.2021				AÜ 42c/1			
31.03.2021							

April

Datum	Hinweise	U1	U2	U3	U4	Sonstige	MZR
01.04.2021	Ferien						
02.04.2021	Karfreitag						
03.04.2021	Ferien						
04.04.2021	Ostersonntag						
05.04.2021	Ostermontag						
06.04.2021	Ferien			AÜ 43c/1			
07.04.2021	Ferien			AÜ 44c/1			
08.04.2021	Ferien			AÜ 45c/1			
09.04.2021	Ferien	TF2 4c/1		TH2 2c/1			
10.04.2021	Ferien	TF2 4c/2		TH2 2c/2			
11.04.2021	Ferien						
12.04.2021	Ferien			AÜ 46c/1			
13.04.2021	Ferien	MA 2c/1		AÜ 47c/1		TF2 4c/3	
14.04.2021	Ferien	MA 2c/2		AÜ 48c/1			
15.04.2021	Ferien	MA 2c/3					
16.04.2021	Ferien			AT 4c/1			
17.04.2021		MA 2c/4		AT 4c/2			
18.04.2021							
19.04.2021				AÜ 49c/1			
20.04.2021		F 4c/1		AÜ 50c/1			
21.04.2021		F 4c/2		AÜ 51c/1			
22.04.2021		F 4c/3					
23.04.2021		TF3 2c/1		AT 4c/3			
24.04.2021		TF3 2c/2		AT 4c/4			
25.04.2021		MA 2c/5		F 4c/4			
26.04.2021				AÜ 52c/1			
27.04.2021				AÜ 53c/1			
28.04.2021				AÜ 54c/1			
29.04.2021				AÜ 55c/1			
30.04.2021							

Mai

Datum	Hinweise	U1	U2	U3	U4	Sonstige	MZR
01.05.2021	Tag der Arbeit						
02.05.2021							
03.05.2021				AÜ 56c/1			
04.05.2021		F 5c/1		AÜ 57c/1			
05.05.2021		F 5c/2		AÜ 58c/1			
06.05.2021		F 5c/3		AÜ 59c/1			
07.05.2021				TF3 3c/1			
08.05.2021		F 5c/4		TF3 3c/2			
09.05.2021	Muttertag						
10.05.2021				AÜ 60c/1			
11.05.2021				AÜ 61c/1			
12.05.2021				AÜ 62c/1			
13.05.2021	Himmelfahrt						
14.05.2021	gesperrt						
15.05.2021	gesperrt						
16.05.2021							
17.05.2021				AÜ 63c/1			
18.05.2021				AÜ 64c/1			
19.05.2021				AÜ 65c/1			
20.05.2021				AÜ 66c/1			
21.05.2021	gesperrt						
22.05.2021	gesperrt						
23.05.2021	Pfingsten						
24.05.2021	Pfingsten						
25.05.2021		MA 3c/1		AÜ 67c/1			
26.05.2021		MA 3c/2		AÜ 68c/1			
27.05.2021		MA 3c/3		AÜ 69c/1			
28.05.2021				TH3 1c/1			
29.05.2021		MA 3c/4		TH3 1c/2			
30.05.2021							
31.05.2021				AÜ 70c/1			

Juni

Datum	Hinweise	U1	U2	U3	U4	Sonstige	MZR
01.06.2021		F 6c/1		AÜ 71c/1			
02.06.2021		F 6c/2		AÜ 72c/1			
03.06.2021		F 6c/3					
04.06.2021		TF2 5c/1		AT 5c/1			
05.06.2021		TF2 5c/2		AT 5c/2			
06.06.2021		MA 3c/5		F 6c/4			
07.06.2021				AÜ 73c/1			
08.06.2021				AÜ 74c/1		TF2 5c/3	
09.06.2021				AÜ 75c/1			
10.06.2021							
11.06.2021		TF2 6c/1		AT 5c/3			
12.06.2021		TF2 6c/2		AT 5c/4			
13.06.2021							
14.06.2021				AÜ 76c/1			
15.06.2021		MA 4c/1		AÜ 77c/1		TF2 6c/3	
16.06.2021		MA 4c/2		AÜ 78c/1			
17.06.2021		MA 4c/3		AÜ 79c/1			
18.06.2021				TH3 2c/1			
19.06.2021		MA 4c/4		TH3 2c/2			
20.06.2021							
21.06.2021	Ferien			AÜ 80c/1			
22.06.2021	Ferien			AÜ 81c/1			
23.06.2021	Ferien			AÜ 82c/1			
24.06.2021	Ferien			AÜ 83c/1			
25.06.2021	Ferien			TF3 4c/1			
26.06.2021	Ferien	MA 4c/5		TF3 4c/2			
27.06.2021	Ferien						
28.06.2021	Ferien						
29.06.2021	Ferien						
30.06.2021	Ferien						

Corona-Schutzmaßnahmen für Lehrgangsteilnehmende

KFV OH



Herzlich Willkommen beim Kreisfeuerwehrverband OH

Zur Eindämmung der Corona-Pandemie gelten auf dem Gelände und in den Gebäuden der Feuerwehrtechnischen Zentrale besondere Hygieneregeln, sowie Kontakt- und Zutrittsbeschränkungen. Der Aufenthalt auf dem Schul- und Übungsgelände sowie die Teilnahme an Ausbildungslehrgängen ist nur unter Einhaltung dieser Regeln möglich. Bitte machen Sie sich damit vertraut und leisten Sie mit Ihrem verantwortungsvollen Verhalten einen Beitrag zum Infektionsschutz. Beachten Sie auch die Aushänge in den Infobereichen.

Vielen Dank und bleiben Sie gesund!

Allgemeine Hygieneregeln



Halten Sie mind. 1,5 m Abstand zu anderen Menschen, besonders bei Husten und Schnupfen. Vermeiden Sie Berührungen und enge Körperkontakte (z.B. Händeschütteln oder Umarmungen).



Niesen oder husten Sie in die Armbeuge oder in ein Taschentuch. Halten Sie Abstand und drehen Sie sich dabei von anderen Personen weg.



Halten Sie die Hände vom Gesicht fern. Vermeiden Sie Berührungen mit den Händen an Augen, Mund oder Nase.



Waschen Sie regelmäßig Ihre Hände mit Wasser und Seife (mind. 20 Sekunden).



Lüften Sie geschlossene Räume mehrmals täglich für einige Minuten bei weit geöffnetem Fenster.

Quelle Piktogramme: Bundeszentrale für gesundheitliche Aufklärung

Halten Sie Abstand!

Ist dies nicht möglich, benutzen Sie bitte eine Mund-Nasen-bedeckung



Bringen Sie bitte Ihre Mund-Nasen-Bedeckung zum Lehrgang mit.

Verhalten im Krankheitsfall

Sollten Sie bei sich eines oder mehrere der typischen Symptome einer COVID-19-Infektion beobachten, wie z.B. Husten, Schnupfen, Hals-, Kopf- und Gliederschmerzen, erhöhte Temperatur oder Fieber, Kurzatmigkeit/ Atemnot, Verlust des Geruchs- oder Geschmackssinnes und/oder allgemeine Schwäche, dann melden Sie sich bitte bei der Lehrgangsleitung ab. Brechen Sie Ihre Lehrgangsteilnahme ab und begeben Sie sich nach Hause. Vereinbaren Sie telefonisch eine ärztliche Abklärung Ihres Gesundheitszustandes.

Weitere Informationen erhalten Sie auch auf den bekannten Seiten des Robert-Koch-Instituts unter: <https://www.rki.de>

Weitere Maßnahmen

Anmeldung, Zugangsbeschränkungen und Verkehrswege

Warten Sie vor Lehrgangsbeginn vor dem Schulungsgebäude. Sie werden dort in Empfang genommen und erhalten weitere Informationen.

Bitte beachten Sie die Hinweise an den Eingängen und im Gebäude.

Waschen oder desinfizieren Sie Ihre Hände bitte beim Betreten unserer Dienstgebäude, insbesondere des Speisesaals. Nutzen Sie die Waschgelegenheiten und Desinfektionsmittelspender.

Bitte folgen Sie der Beschilderung und den Absperrmaßnahmen.

Es ist Ihre Entscheidung

Der Kreisfeuerwehrverband hat umfangreiche Maßnahmen getroffen, um die Lehrgangsteilnehmenden bestmöglich vor einer Ansteckung zu schützen. Trotzdem können wir keinen 100%-igen Schutz garantieren. Bitte wägen Sie diesen Umstand sorgfältig ab, bevor Sie sich für eine Lehrgangsteilnahme entscheiden.

Herausgeber

Kreisfeuerwehrverband Ostholstein, Bäderstraße 47,
23738 Lensahn

Tel. (0 43 63) 65 597 52

Mail: geschaeftsstelle@kfv-oh.org

Stand: November 2020